

## Графики и Анализи

Понеделник, 23 Октомври 2006г.

## ЗЪРНО

### Седмични нива

Символ	Описание	Борса	Месец	Вид	Последна	Промяна	Откриване	Най-висока	Най-ниска	Съпротива	Подкрепа
W	Пшеница	CBOT	Декември	c/bu	505,00	-20,50	533,00	557,00	502,50	540,50	486,00
KW	Пшеница HRW	KCBOT	Декември	c/bu	531,00	-12,00	548,00	555,00	516,00	552,00	513,00
MW	Пшеница HRS	MGEX	Декември	c/bu	509,75	-12,00	529,00	538,00	505,00	530,17	497,17
WW	Пшеница	WCE	Декември	CAD/t	157,50	2,50	154,00	159,00	153,00	160,00	154,00
PM	Хлебна пшеница	Euronext Paris	Ноември	EUR/t	155,25	-5,50	160,75	162,00	154,00	160,17	152,17
QK	Фуражна пшеница	Euronext London	Ноември	GBP/t	95,25	-3,25	99,00	99,00	94,75	97,92	93,67
C	Царевица	CBOT	Декември	c/bu	312,75	-1,75	315,00	324,50	309,50	321,67	306,67
CA	Царевица	Euronext Paris	Ноември	EUR/t	154,50	-5,50	160,75	161,75	154,00	159,50	151,75

### Пшеница - Чикаго, декември 06 /WZ6/, c/bu – дневна графика

10/20/2006 C:505.00 H:515.50 L:502.50 O:515.00 Moving Average-Exponential: Avg: 496.32 Pivot Poi



## Технически коментар

Пазарът коригира , което е нормално с оглед на стремителните печалби реализирани наскоро. Краткосрочно очакваме зоната 465-485 цента да се окаже достатъчно стабилна и да предизвика нова атака на север. Дали ще бъдат постигнати нови рекордни нива е под въпрос , имайки пред вид изоставането при другите сортове, дадени на графиките по долу. Индикации за стичане на спекулативен интерес на пазара на зърната / индекс фондове, хедж фондове и т.н./

### Отправни точки:

High	557,00		
low	502,50	576,00	Res2
Close	505,00	540,50	Res1
Pivot	521,50		
		486,00	Sup1
		467,00	Sup2

## Пшеница – Канзас сити, декември 06 /К WZ6/, с/бу – дневна графика

10/20/2006 C:531.00 H:534.50 L:528.00 O:533.50

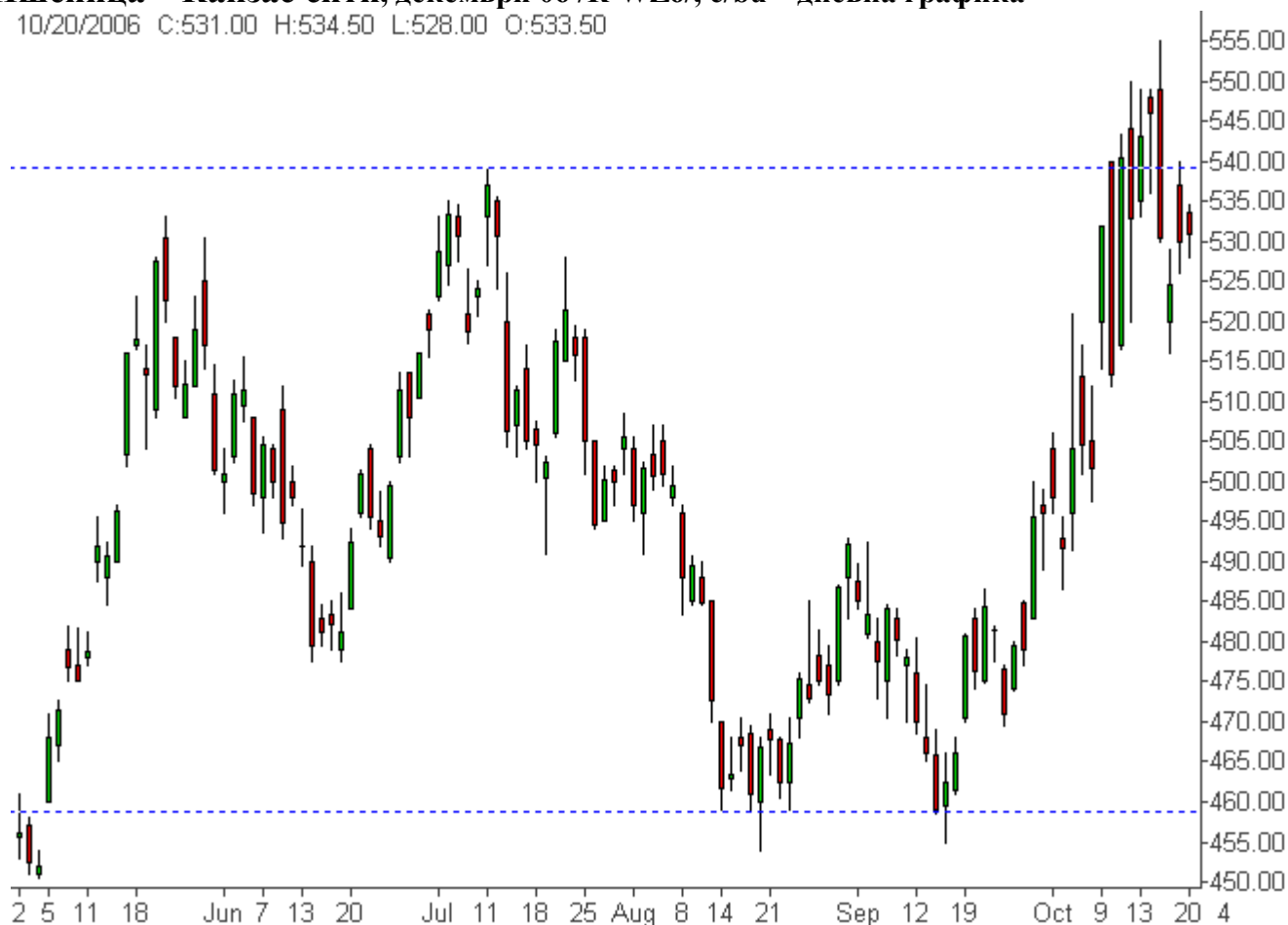

## Пшеница – Канзас сити, декември 06 /K WZ6/, c/bu

### Технически коментар:

Зона на съпротива и повишена променливост показват, че има принудителна размяна на позиции. Подозренията ни, че зад последните движения на аграрните пазари стоят масивни спекулативни интереси за сега не се опровергават. Като нищо ще станем свидетели на сценария при който цял свят цъка и се чуди “как е възможно, нали фундаментално.....”.

#### Отправни точки:

High	555,00		
low	516,00	573,00	Res2
Close	531,00	552,00	Res1
Pivot	534,00		
		513,00	Sup1
		495,00	Sup2

## Пшеница – Минеаполис, декември 06 /MWZ6/, c/bu – дневна графика

MWZ6 Daily - #2 10/13/2006 C:521.75 Chg:6.00 H:534.00 L:517.00 O:520.00 Moving Average-Expor



#### Отправни точки:

High	538,00		
low	505,00	550,50	Res2
Close	509,75	530,25	Res1
Pivot	517,58		
		497,25	Sup1
		484,50	Sup2

## Царевица – Чикаго, декември 06 /CZ6/, с/ви – дневна графика

10/20/2006 C:312.75 H:317.50 L:311.50 O:317.00



### Технически коментар:

**Чикаго царевица – декември 2006:** Пазарът “опря” в нивото 325 и е на път да консолидира. Пробивът над 290 цента и развитието през последната седмица не допускат “надежди” за обрат в момента. Подкрепа : най-късно на 300 цента. Състояние на пазара : силен тренд.

### Отправни точки:

High	324,50		
low	309,50	330,50	Res2
Close	312,75	321,50	Res1
Pivot	315,50		
		306,50	Sup1
		300,50	Sup2

## Пшеница фуражна – Уинипег, Канада, декември 06 /WWZ6/, C\$/t – дневна графика

10/20/2006 C:157.50 H:157.50 L:155.00 O:155.00



**Технически коментар:** Съпротива над 155. Състояние на пазара : възходящ тренд.

## Пшеница фуражна – Лондон, ноември 06 /QKH6/, GBP/t – дневна графика

10/20/2006 C:95.25 H:95.25 L:94.75 O:94.75



**Технически коментар:** Връщането в възходящия канал на графиката е нормално развитие и оглед на прекалено бързото покачване през последните седмици. **Състояние на пазара : възходящ тренд.**

## Пшеница хлебна – Париж, ноември 06, EUR/t – дневна графика

10/20/2006 C:155.25 H:157.25 L:154.75 O:155.00



### Технически коментар:

Същото положение като при по горната графика.

## Царевица - Париж, ноември 06 /CAX6/, EUR/t – седмична графика

10/20/2006 C:154.50 H:154.50 L:154.50 O:154.50



### За коментари и въпроси: Иван Цончев, [itz@zarnobaza.com](mailto:itz@zarnobaza.com)

Мнението на автора изразено в настоящата публикация не е предложение за заемане на спекулативни и други позиции, както и за сключване на каквито и да е сделки. То изразява вижданията на същия и е обект на промяна във всеки един момент. Мнението на автора може, но не е задължително, да се различава съществено от становището на Академикатрейд ЕООД и ZARNOBAZA.COM. АКАДЕМИКАТРЕЙД ЕООД И ZARNOBAZA.COM, КАКТО И АВТОРЪТ НА НАСТОЯЩИЯ АНАЛИЗ НЕ НОСЯТ НИКАКВА ОТГОВОРНОСТ ЗА ПРЕТЪРПЕНИ ЗАГУБИ В СЛЕДСТВИЕ СКЛЮЧВАНЕ НА КАКВИТО И ДА Е СДЕЛКИ ВЪВ ОСНОВА НА НАСТОЯЩИЯ АНАЛИЗ. ЗАБРАНЯВА СЕ КОПИРАНЕ И РАЗПРОСТРАНЕНИЕ НА ЧАСТИ И/ИЛИ ЦЯЛОТО СЪДЪРЖАНИЕ БЕЗ ИЗРИЧНОТО РАЗРЕШЕНИЕ НА АКАДЕМИКАТРЕЙД ООД.