

ЗЪРНО – Global

Описание	Борса	Месец	Вид	Последна	Промяна	Откриване	Най-висока	Най-ниска	Последна USD/t	Промяна USD/t	
Фючърсни борси – Чикаго (CME/CBOT), Канзас сити (КCBТ), Минеаполис (MGEX), Уинипег (ICE)											
KWNo	Пшеница HRW	Канзас сити	Mar-10	c/bu	500.00	-9.50	506.75	506.75	499.50	183.72	-3.49
KWko	Пшеница HRW	Канзас сити	May-10	c/bu	507.75	-10.25	516.75	517.75	504.75	186.57	-3.77
KWNo	Пшеница HRW	Канзас сити	Jul-10	c/bu	518.50	-10.50	527.75	528.50	515.50	190.52	-3.86
KWuo	Пшеница HRW	Канзас сити	Sep-10	c/bu	530.00	-10.25	540.00	540.00	527.75	194.74	-3.77
KWzo	Пшеница HRW	Канзас сити	Dec-10	c/bu	547.25	-10.25	556.50	556.50	544.25	201.08	-3.77
KWH1	Пшеница HRW	Канзас сити	Mar-11	c/bu	564.00	-10.25	570.50	570.50	562.50	207.23	-3.77
MWNo	Пшеница HRS	Минеаполис	Mar-10	c/bu	511.50	-9.50	519.75	519.75	517.00	187.94	-3.49
MWko	Пшеница HRS	Минеаполис	May-10	c/bu	519.75	-7.25	526.50	526.50	516.50	190.98	-2.66
MWNo	Пшеница HRS	Минеаполис	Jul-10	c/bu	530.25	-7.75	535.50	535.50	527.50	194.83	-2.85
MWuo	Пшеница HRS	Минеаполис	Sep-10	c/bu	541.75	-8.00	547.50	548.00	539.25	199.06	-2.94
MWzo	Пшеница HRS	Минеаполис	Dec-10	c/bu	559.00	-7.75	566.00	566.00	556.50	205.40	-2.85
WNo	Пшеница SRW	Чикаго	Mar-10	c/bu	490.50	-13.00	501.50	502.25	488.00	180.23	-4.78
Wko	Пшеница SRW	Чикаго	May-10	c/bu	502.25	-13.50	514.75	515.25	499.50	184.55	-4.96
WNo	Пшеница SRW	Чикаго	Jul-10	c/bu	514.50	-13.75	527.25	527.50	512.00	189.05	-5.05
Wuo	Пшеница SRW	Чикаго	Sep-10	c/bu	529.00	-13.25	540.75	540.75	526.75	194.37	-4.87
Wzo	Пшеница SRW	Чикаго	Dec-10	c/bu	553.25	-12.50	564.50	564.50	550.50	203.28	-4.59
WH1	Пшеница SRW	Чикаго	Mar-11	c/bu	576.75	-12.25	580.50	582.75	574.00	211.92	-4.50
CKo	Царевица	Чикаго	May-10	c/bu	383.00	-3.75	385.75	386.00	380.25	150.78	-1.48
CNo	Царевица	Чикаго	Jul-10	c/bu	394.00	-3.75	397.50	397.50	391.00	155.11	-1.48
Cuo	Царевица	Чикаго	Sep-10	c/bu	401.50	-4.25	405.00	405.00	399.00	158.06	-1.67
Czo	Царевица	Чикаго	Dec-10	c/bu	408.50	-4.50	412.50	412.50	406.00	160.82	-1.77
Ch1	Царевица	Чикаго	Mar-11	c/bu	419.00	-4.25	422.25	422.50	416.50	164.95	-1.67
CK1	Царевица	Чикаго	May-11	c/bu	425.75	-4.00	429.00	429.00	423.50	167.61	-1.57
ABNo	Ечемик	ICE Cap	Mar-10	CAD/t	141.50	0.00	0.00	0.00	0.00	137.18	
ABko	Ечемик	ICE Cap	May-10	CAD/t	145.50	0.00	0.00	0.00	0.00	141.06	
ABNo	Ечемик	ICE Cap	Jul-10	CAD/t	145.50	0.00	0.00	0.00	0.00	141.06	

Физически котировки, USD/t, FOB Мексикански залив

Твърда пшеница	Март.10	219.60	-2.00	Мека пшеница	Март.10	205.90	-2.00	Царевица	Март.10	173.30	-1.00
	Април.10	219.60	-2.00		Април.10	205.90	-2.00		Април.10	172.50	-1.00
	Май.10	221.40	-2.00		Май.10	207.70	-2.00		Май.10	173.70	-1.00

ПШЕНИЦА

Дългосрочна тенденция →

Средносрочна тенденция →

Дългосрочна прогноза → ↘

Средносрочна прогноза → ↘



Мека зимна пшеница – май, c/bu



Мека зимна пшеница – юли 2010 (нова реколта), c/bu



Пшеницата приключи надолу но остава в рамките на консолидацията от последните няколко дни. Изключително слабите данни за седмични експортни продажби в размер на едва 101 хил.т. , заедно с поелият нагоре долара оказаха силен натиск.

Нощната борсова сесия беше умерено активна и премина незабележимо. Регулярната борсова сесия започна с рязко понижение продължило не повече от половин час. След това пазарът се успокои, но до края на деня остана близо до най-ниските нива. Опитите за подем бяха ликвидирани моментално.

Твърдата зимна пшеница (Канзас сити) завърши между 9.50 и 10.50 c/bu надолу на нива между 500.00 c/bu (183.72USD/t. Март 2010) и 564.00 c/bu (207.23 USD/t. март 2011). Твърдата пролетна пшеница (Минеаполис) приключи между 7.75 и 9.50 c/bu надолу на нива между 511.50 c/bu (187.94 USD/t март), 519.75 c/bu (190.98 USD/t май) и 559.00 c/bu (205.40 USD/t декември 2010).

Меката зимна пшеница (Чикаго) падна между 12.25 и 13.75 c/bu до нива 490.50c/bu (180.23 USD/t март) , 502.25 c/bu (184.55 USD/t. май) и 576.75 c/bu (211.92 USD/t. март 2011).

Подкрепата дойде от:

- Слаби покупки от страна на физически търговци;
- Прогнози на голяма австралийска банка за спад от 5% до 20 млн.т. в производството на пшеница в Австралия

Натискът дойде от:

- Активни, на моменти агресивни продажби от страна на спекулативни търговци / фондове;
- Катастрофалните данни за седмичните експортни продажби;
- Понижението на останалите пазари от зърнения и маслодайния комплекс;
- Повишението на долара.

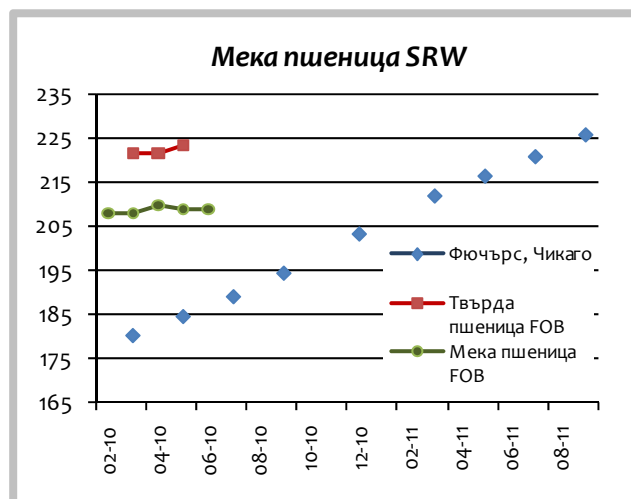
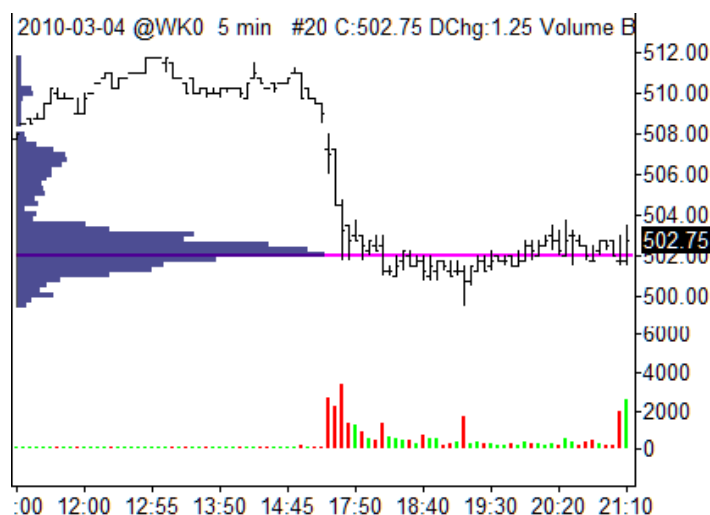

Твърда зимна пшеница – декември, с/бу

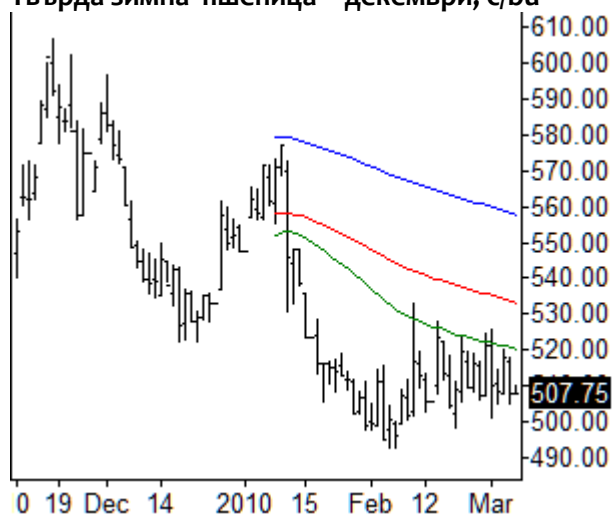

юли 2010 (нова реколта)



Твърда зимна / мека земна (март)

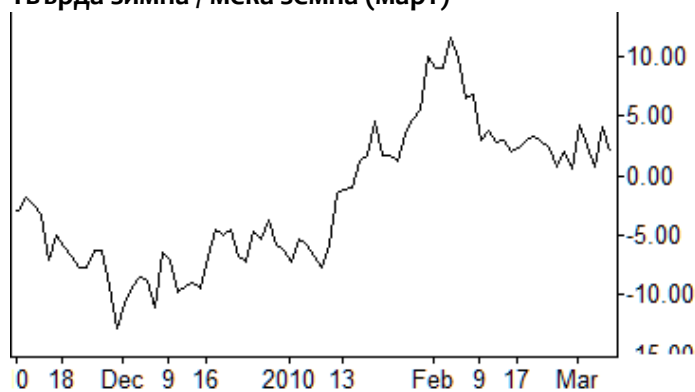

Твърда пролетна / твърда зимна (март)

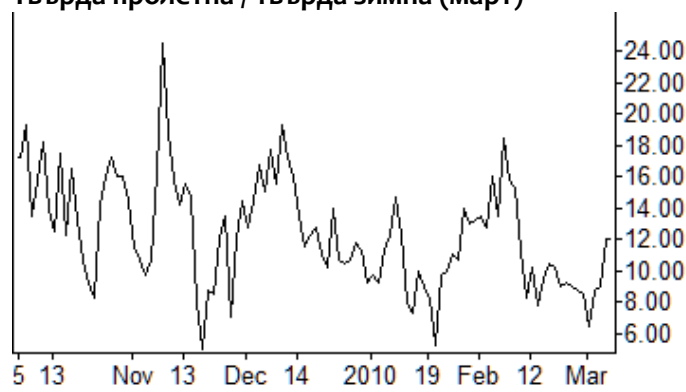

Твърда пролетна / мека земна (март)

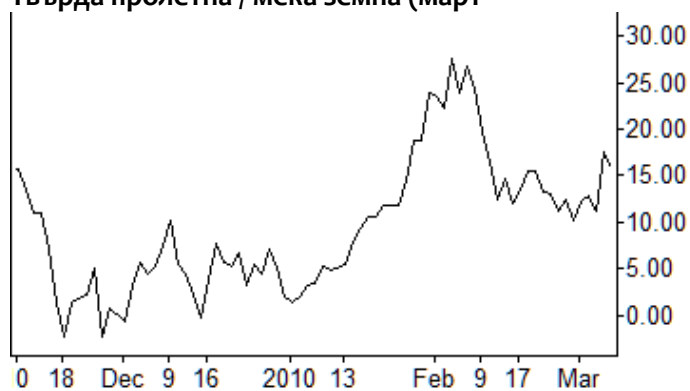

Мека зимна пшеница / царевица (март)



ЦАРЕВИЦА

Дългосрочна тенденция →

Средносрочна тенденция →

Дългосрочна прогноза →

Средносрочна прогноза → ↘

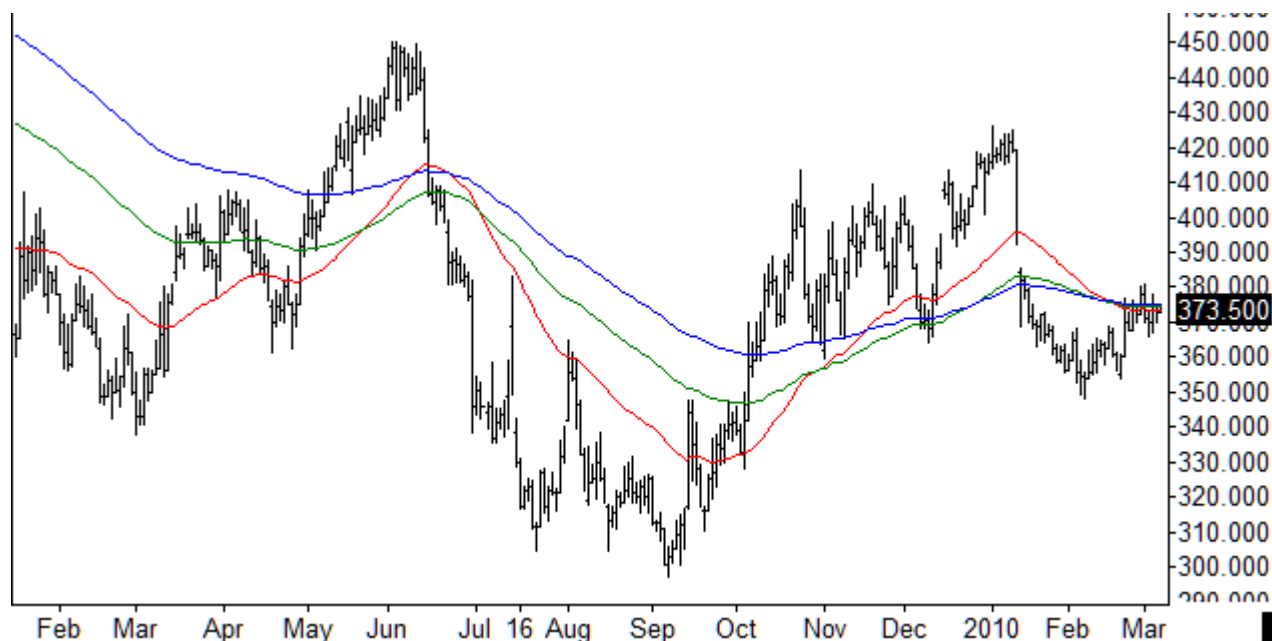

Царевица - март, с/бу – Чикаго



Бразилска царевица – BM&F, BRL / 60 kg



Царевицата приключи надолу, но показва относителна стабилност в сравнение с пшеницата. Повишените прогнози на Inforgma за производството на царевица в Южна Америка и повишението на долара натиснаха пазара. Добрите данни за седмичните експортни продажби успяха значително да ограничат понижението на цените.

Фючърсните контракти на царевица от реколта 2009/10 и 2010/2011 завършиха между 3.75 и 4.25 с/бу надолу на нива 372.00 с/бу (146.45 USD/t март), 383.00 с/бу (150.78 USD/t май) и 419.00 с/бу (164.95 USD/t март 2011).

Подкрепата дойде от:

- Умерени покупки от страна на физически и отделни спекулативни търговци;
- Добрите данни за седмични експортни продажби на американска царевица.

Натискът дойде от:

- Активни продажби от страна на спекулативни търговци / фондове;
- Понижението на пшеницата и соевия комплекс;
- Повишението на долара / долар индекса;
- Повишените до 53.3 и 21 млн.т. прогнози за производството на царевица в Бразилия и Аржентина.

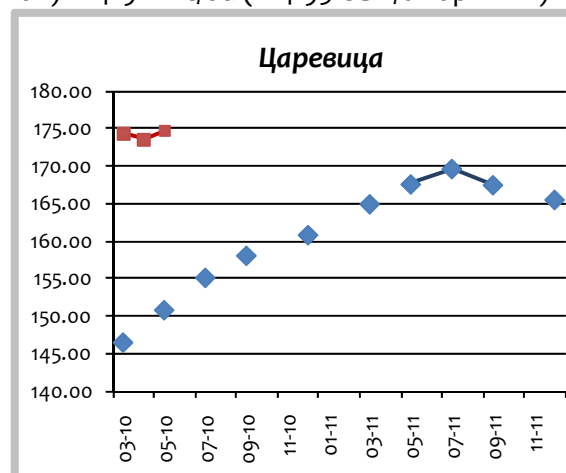

Бразилска царевица – BM&F, BRL / 60 kg

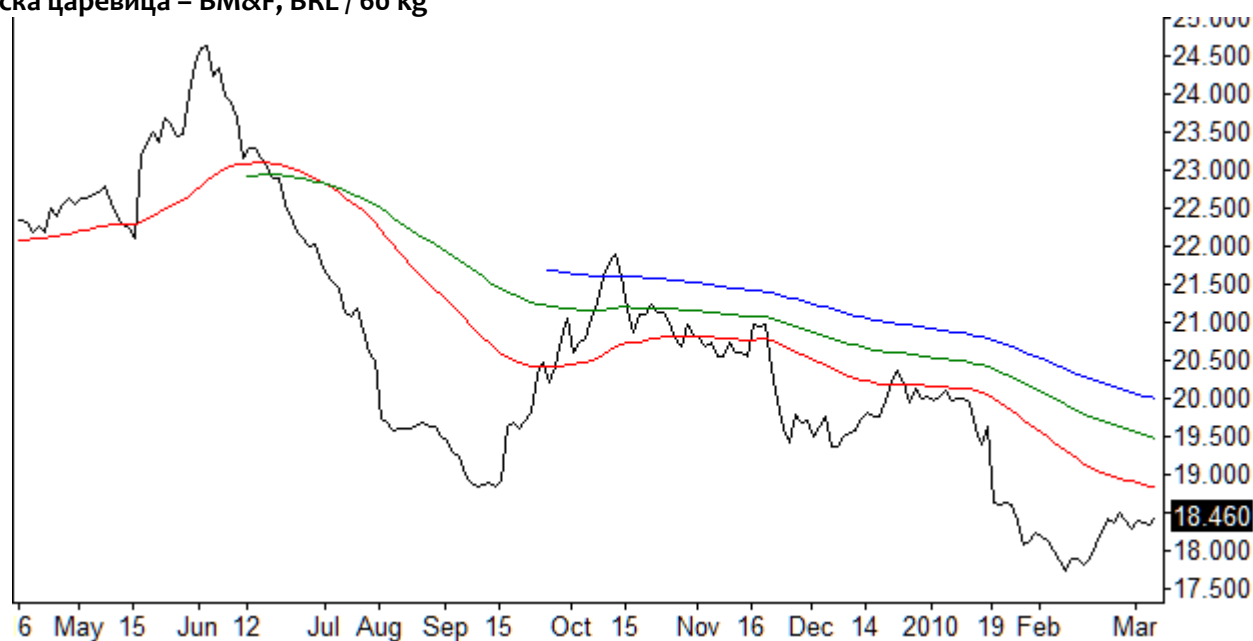

Етанол – CME/CBOT

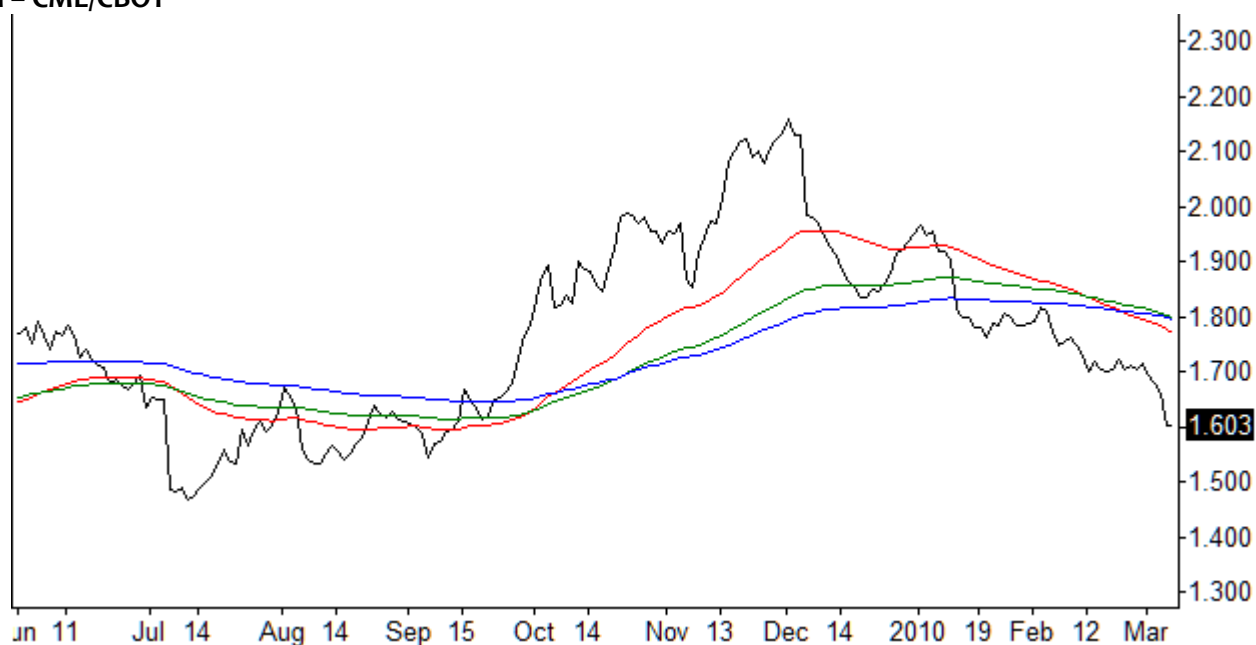

Суров петрол – WTI, NYMEX

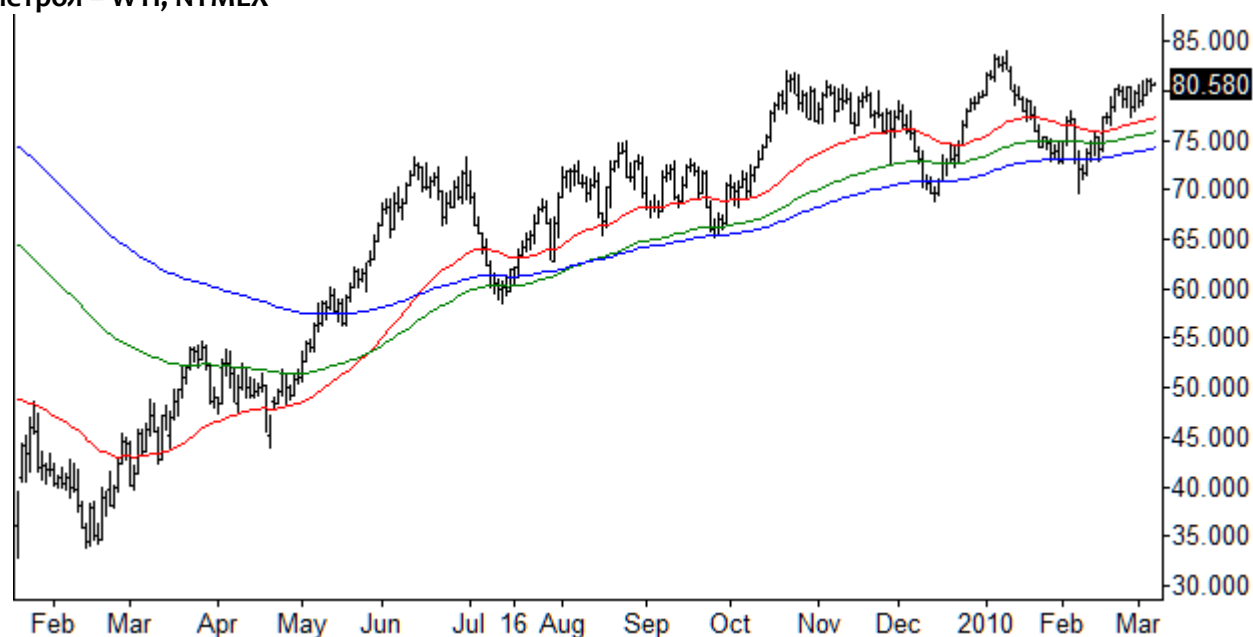

BDI – Baltic Dry Index



BDI – Baltic Dry Index

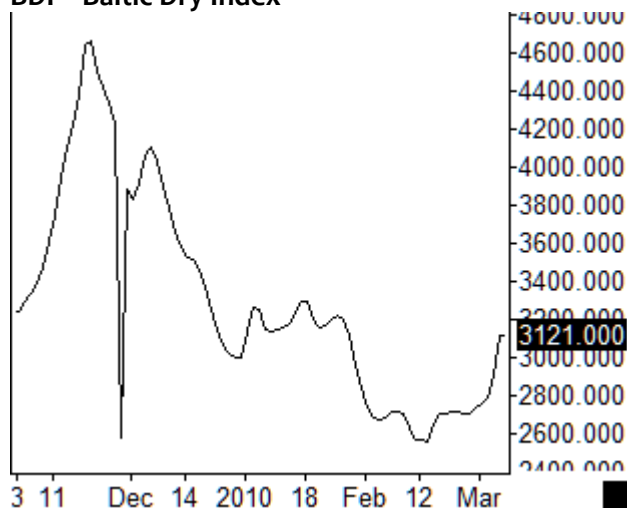

НАВЛО	Европейска дестинация			
	Дания	Италия	Испания	Холандия
Произход				
Аржентина	48.00	47.00	42.00	33.00
Бразилия	40.00	49.00	41.00	43.00
Мексикански залив	44.00	42.00	40.00	36.00
Тихоокеанска крайбрежие (САЩ/Канада)	-	-	45.00	-
Азиатски дестинации				
	Иран	Малайзия	Япония	Китай
Произход				
Аржентина	57.00	58.00	73.00	76.00
Бразилия	55.00	59.00	74.00	77.00
Мексикански залив	45.00	57.00	67.00	72.00
Тихоокеанска крайбрежие (САЩ/Канада)	-	40.00	31.00	42.00
Северна Африка				
	Египет	Алжир	Мароко	Тунис
Произход				
Аржентина	40.00	46.00	40.00	43.00
Бразилия	36.00	-	-	41.00
Мексикански залив	40.00	45.00	41.00	45.00
Тихоокеанска крайбрежие (САЩ/Канада)	41.00	-	-	-

Мнението на автора изразено в настоящата публикация не е предложение за заемане на спекулативни и други позиции, както и за сключване на каквито и да е сделки. То изразява вижданията на същия и е обект на промяна във всеки един момент. Мнението на автора може, но не е задължително, да се различава съществено от становището на екипа на ZARNOBAZA.COM.

Екипът на ZARNOBAZA.COM, както и авторът на настоящия анализ не носят никаква отговорност за претърпени загуби в следствие сключване на каквито и да е сделки въз основа на настоящия анализ. Забранява се копирането и разпространението на части и/или цялото съдържание без изричното разрешение на Zarnobaza.com

Драги колеги,

Динамиката на съвременната търговия и асиметричността в достъпа до информация на участниците в нея прави разбирането за агробизнес, като чисто земеделие крайно недостатъчно за постигане на оптимални резултати. Успешният бизнес не може да съществува без точна и навременна информация, познаване на рисковете и инструментите за тяхното управление. Същевременно информационните системи и създаването на вътрешнофирмени отдели за пазарни анализи са не само скъпи, а и водят след себе си много проблеми неспецифични за агробизнеса. Като правило такова информационно осигуряване е присъщо и привилегия на финансовите институции и големите търговски къщи. За съжаление целите на тези мощни участници в стокооборота невинаги съвпадат с интересите на фермера и зърнопроизводителя.

Колебанията на глобалните пазари са предизвикателство, което поставя на изпитание съвременния агробизнес. За броени дни или само в рамките на няколко седмици цените на зърното могат да се удвоят или да се сринат. В такава среда навременната и пълноценна информация е първата стъпка за справяне с предизвикателствата на пазара.

Екипът на Zarnobaza.com предоставя независими и обективни информации и анализи на международните пазари от зърнения и маслодайния комплекс. Ние работим неуморно за това нашите клиенти да получават услуга на най-високо световно ниво, съобразена със специфичните изисквания на българския агробизнес. Разнообразието от бюлетини позволява всеки да ги комбинира в интересен за него абонаментен вариант.

1. Дневни информационно – аналитични бюлетини „Зърно” и „Маслодайни”

Ежедневен анализ на международните пазари на селскостопански култури, от гледна точка на движещи сили и фактори, кратко-, средно- и дългосрочни перспективи и източници на риск.

Бюлетините предоставят актуална и синтезирана ежедневна пазарна информация, включваща големите световни борси, международните физически пазари; важни новини за икономически и политически събития, оказващи влияние върху пазарите.

2. Седмични информационно – аналитични бюлетини „Черноморски басейн”

Седмични обзори и анализи на състоянието и тенденциите на пазарите на маслодайни и зърнени култури в региона на Черноморския басейн, локалните и регионални движещи сили и фактори в сечение с перспективи и прогнози на пазарите в европейски и световен мащаб.

3. Фундаментален анализ

Фундаменталният анализ на Zarnobaza.com е фокусиран върху баланса между търсенето и предлагането, като целта е по този начин да бъде очертана фундаменталната рамка за пазара. Предвид глобализацията, изключителната динамика на международната търговия и огромното значение на фундаменталната ситуация за политическата стабилност в редица региони на света ние отдаваме ключово значение на фундаменталния анализ на пазарите от зърнения и маслодайния комплекс и следим постоянно за изменения не само във фактическото състояние, но и в очакванията.

4. Технически анализ

Техническият анализ на Zarnobaza.com изследва тенденцията на фючърните пазари на зърно, маслодайни култури, горива и валути в кратко-, средно- и дългосрочен план – нейното състояние, сила, стадии. По този начин техническият анализ създава предпоставки за определяне на цели, както ценови, така и времеви. Наред с това наша цел е ранното идентифициране на повратни точки.

Бюлетините са предназначени за фермери, търговци, преработватели, инвеститори, риск – мениджъри и борсови спекуланти.

Абонаментът за всеки един от издаваните от Zarnobaza.com бюлетини включва и възможността за консултации по телефон или e-mail два пъти месечно.

ЗАЯВКА ЗА АБОНАМЕНТ

Фирма: Идентификационен номер: МОЛ: Лице за контакт:
Адрес: гр. (с): п. код: тел. :, факс.: мобилен:, e-mail:
Адрес за кореспонденция: гр. (с): п. код:
e-mail за получаване на бюлетините:

Моля, попълнете и изпратете заявката на факс 02 / 9624066 или на e-mail abo@zarnobaza.com

В отговор на изпратената от Вас заявка ще получите проформа-фактура, по която можете да извършите плащането на желаните от Вас абонаменти.

Абонаментът започва ефективно от датата на постъпване на плащането по нашата банкова сметка.

Бюлетините ще бъдат изпращани на посочен от Вас e-mail.

Оригиналните документи (фактура и проформа-фактура) ще Ви бъдат изпратени на посочения от Вас адрес за кореспонденция с препоръчана поща.

Интересувам се от абонамент за:				Зърно	Маслодайни
1	<i>Дневни информационно - аналитични бюлетини (EUR & Global)</i>	<input type="checkbox"/>	<input type="checkbox"/>	<input type="checkbox"/>	<input type="checkbox"/>
2	<i>Седмични информационно-аналитични бюлетини „Черноморски басейн“</i>	<input type="checkbox"/>	<input type="checkbox"/>	<input type="checkbox"/>	<input type="checkbox"/>
3	<i>Дневни бюлетини (EUR & Global) и седмични бюлетини „Черноморски басейн“</i>	<input type="checkbox"/>	<input type="checkbox"/>	<input type="checkbox"/>	<input type="checkbox"/>
4	<i>Месечен фундаментален анализ</i>	<input type="checkbox"/>	<input type="checkbox"/>	<input type="checkbox"/>	<input type="checkbox"/>
5	<i>Технически анализ</i>	<input type="checkbox"/>	<input type="checkbox"/>	<input type="checkbox"/>	<input type="checkbox"/>
Месеци	1	3	6	12	
<input type="checkbox"/>	<input type="checkbox"/>	<input type="checkbox"/>	<input type="checkbox"/>	<input type="checkbox"/>	

Отстъпки:

При шестмесечен абонамент

При годишен абонамент

При абонамент за дневни и седмични бюлетини даваме специална отстъпка;

Минималният срок на абонамента е един месец.

Абонаментът включва и до две консултации по телефон и/или e-mail месечно